

7 **CORTE CC**
ESCALA - 1 : 125

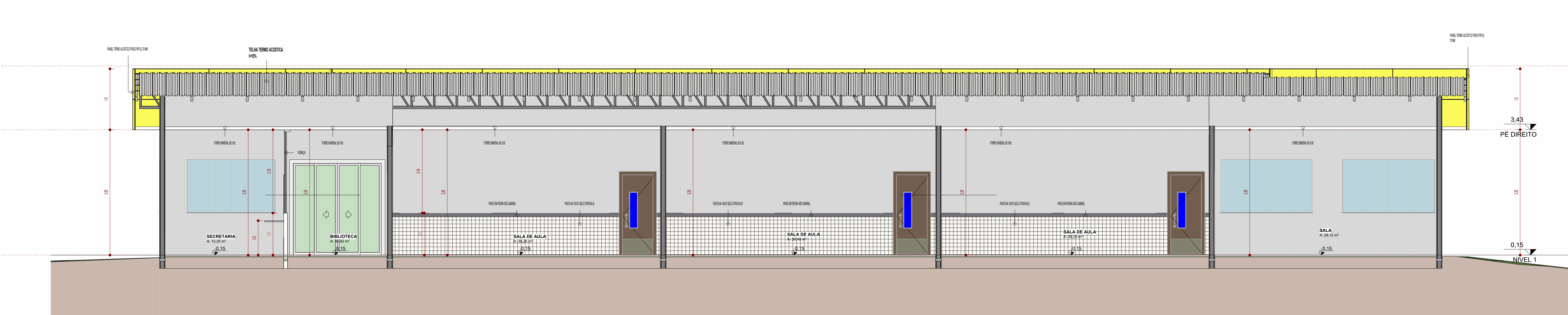

1 **CORTE AA**
ESCALA - 1 : 50

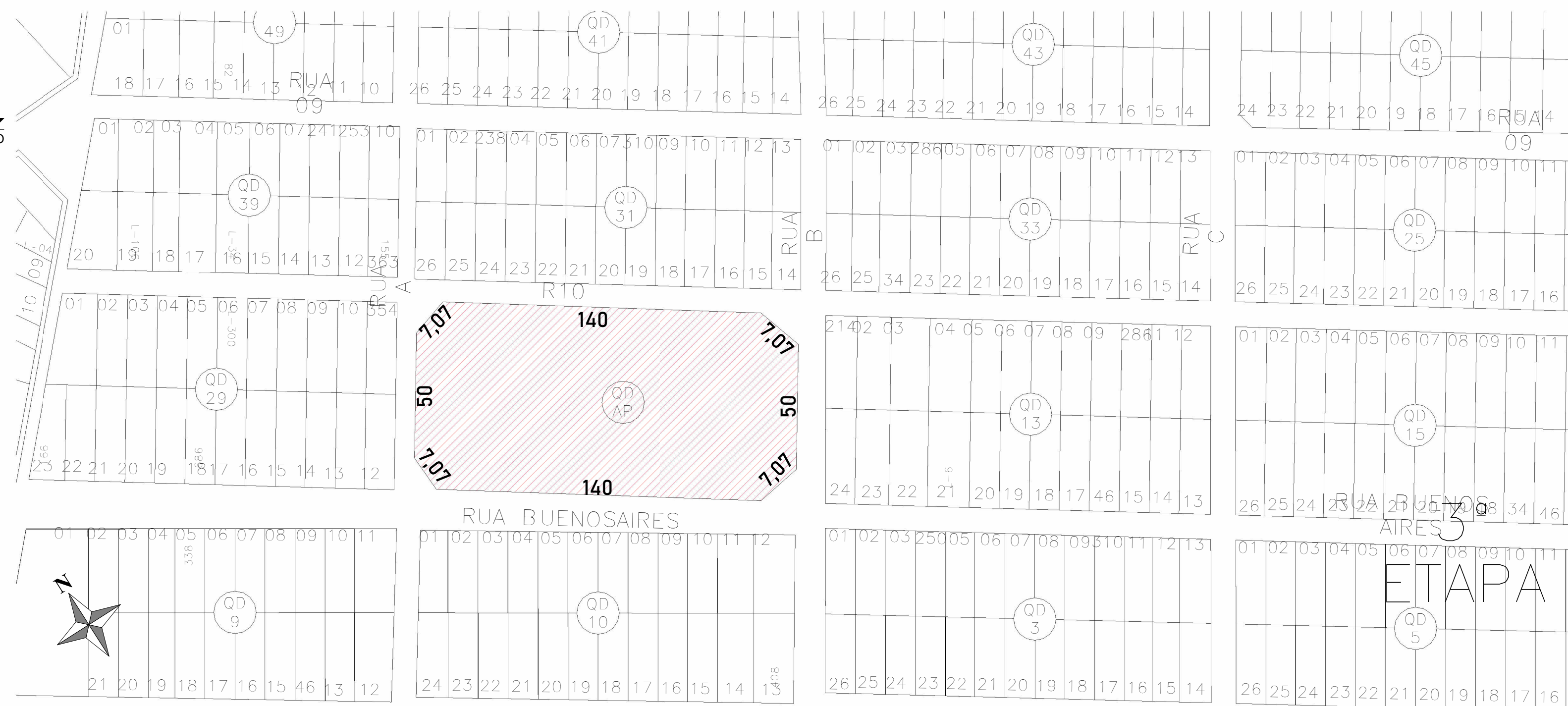

9 **PLANTA DE SITUAÇÃO**
ESCALA - 1 : 1500

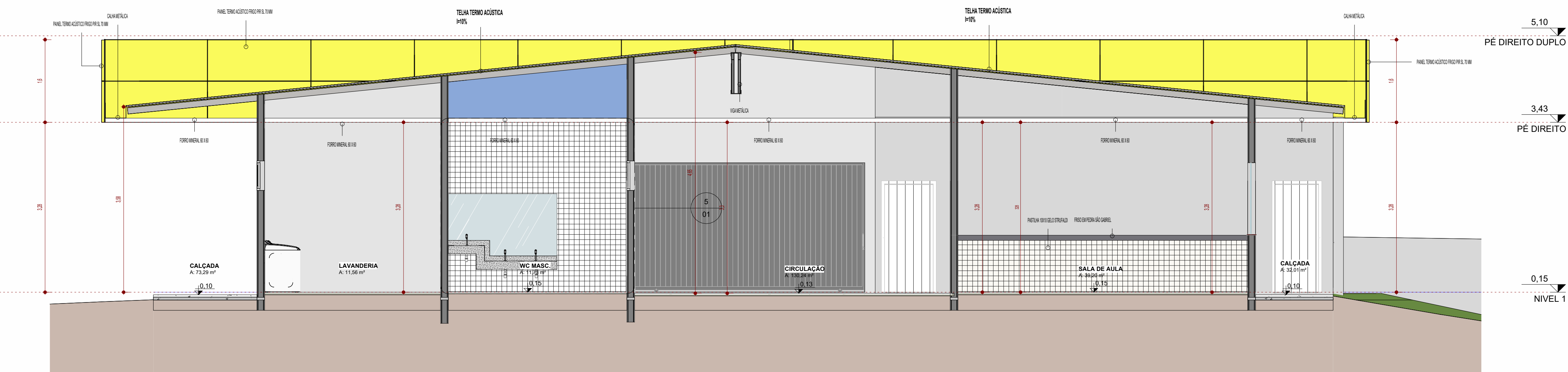

2 **CORTE BB**
ESCALA - 1 : 50

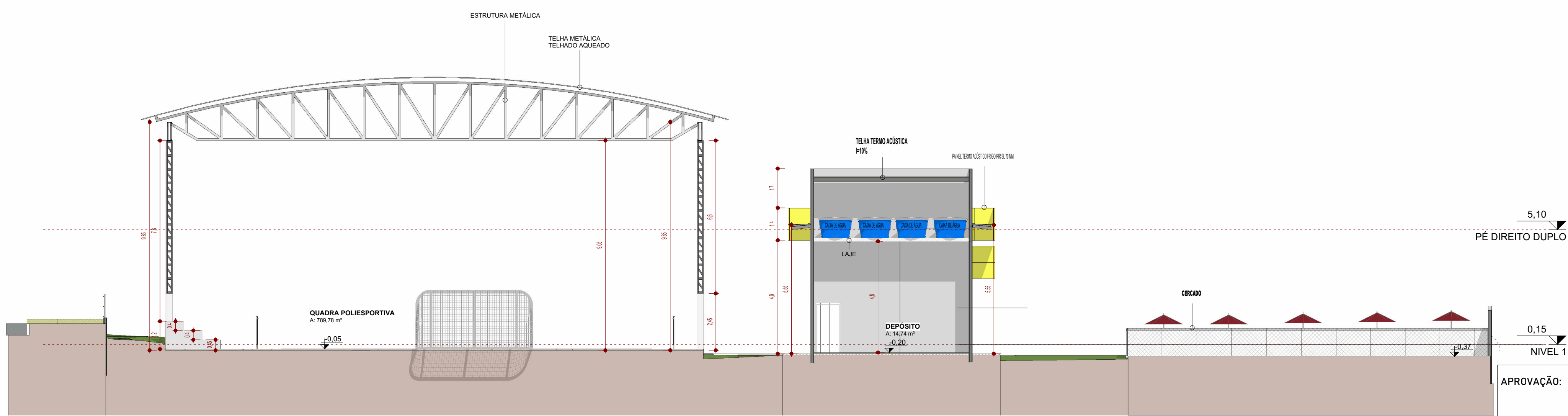

8 **CORTE DD**
ESCALA - 1 : 125

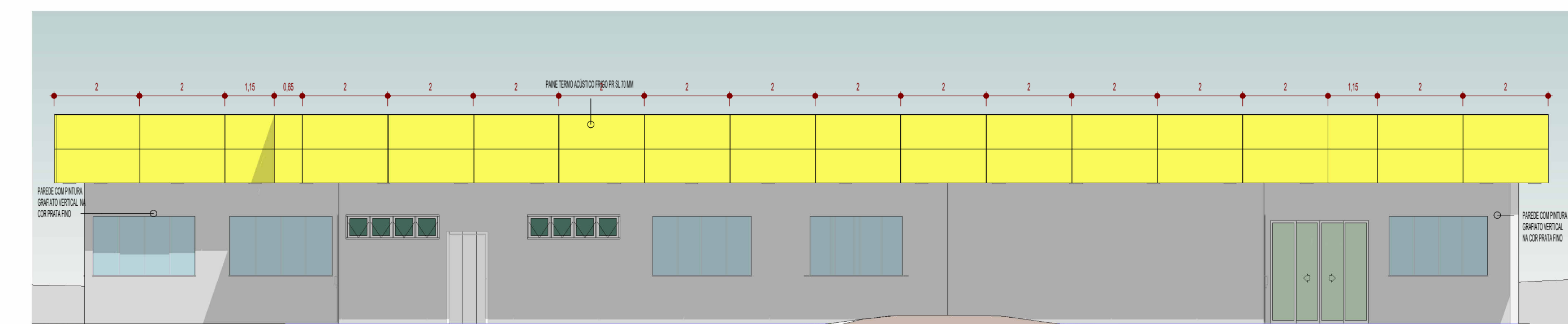

6 **VISTA LATERAL ESQUERDA - ESCOLA**
ESCALA - 1 : 100

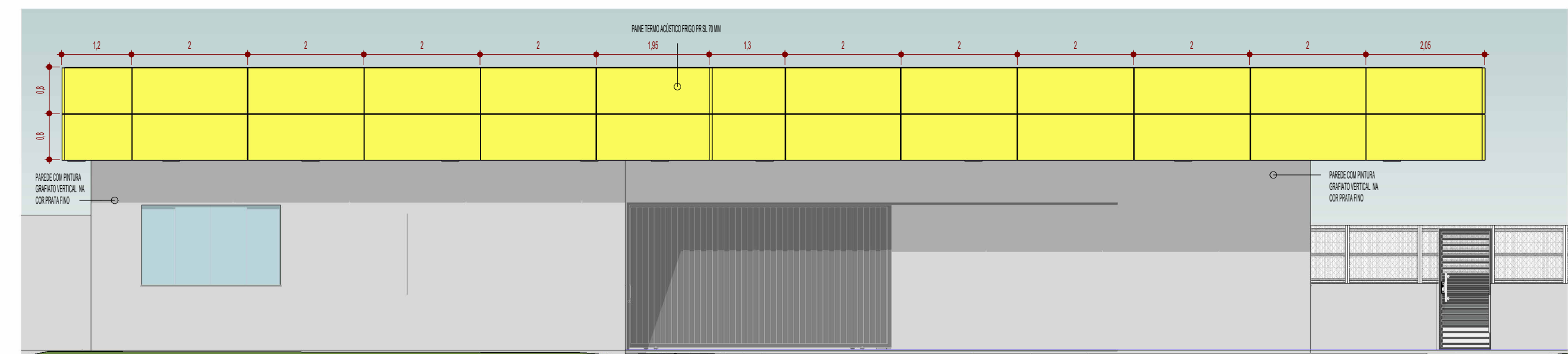

5 **VISTA DOS FUNDOS - ESCOLA**
ESCALA - 1 : 75

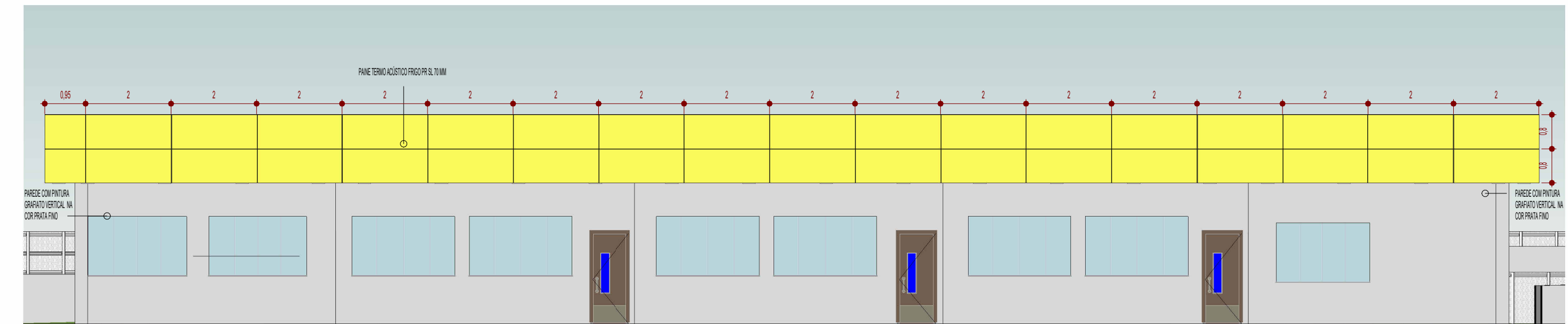

4 **VISTA LATERAL DIREITA - ESCOLA**
ESCALA - 1 : 100

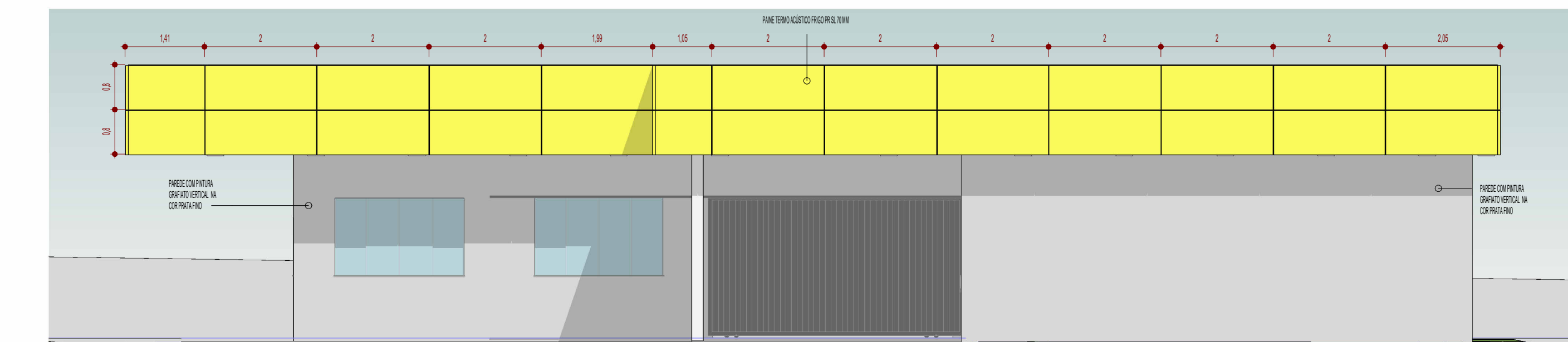

3 **VISTA FRONTAL - ESCOLA**
ESCALA - 1 : 75

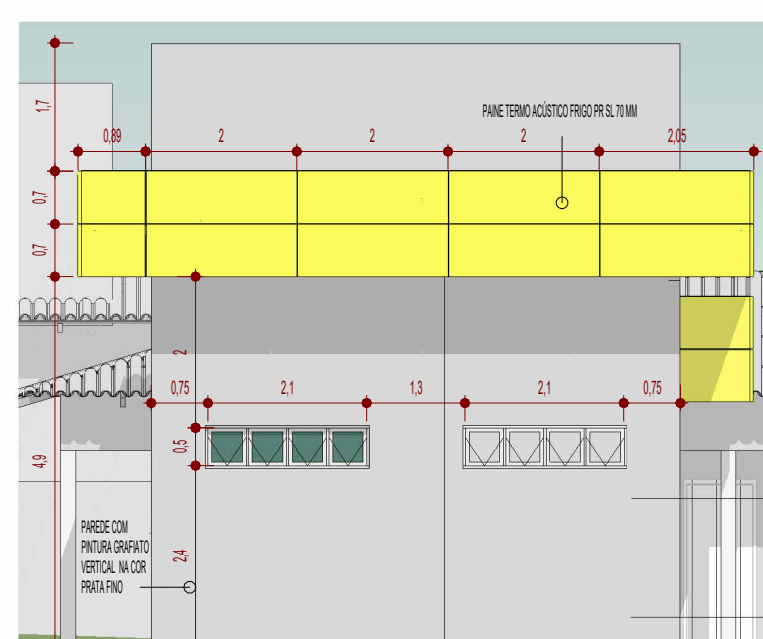

10 **VISTA LATERAL ESQUERDA - SM**
ESCALA - 1 : 100

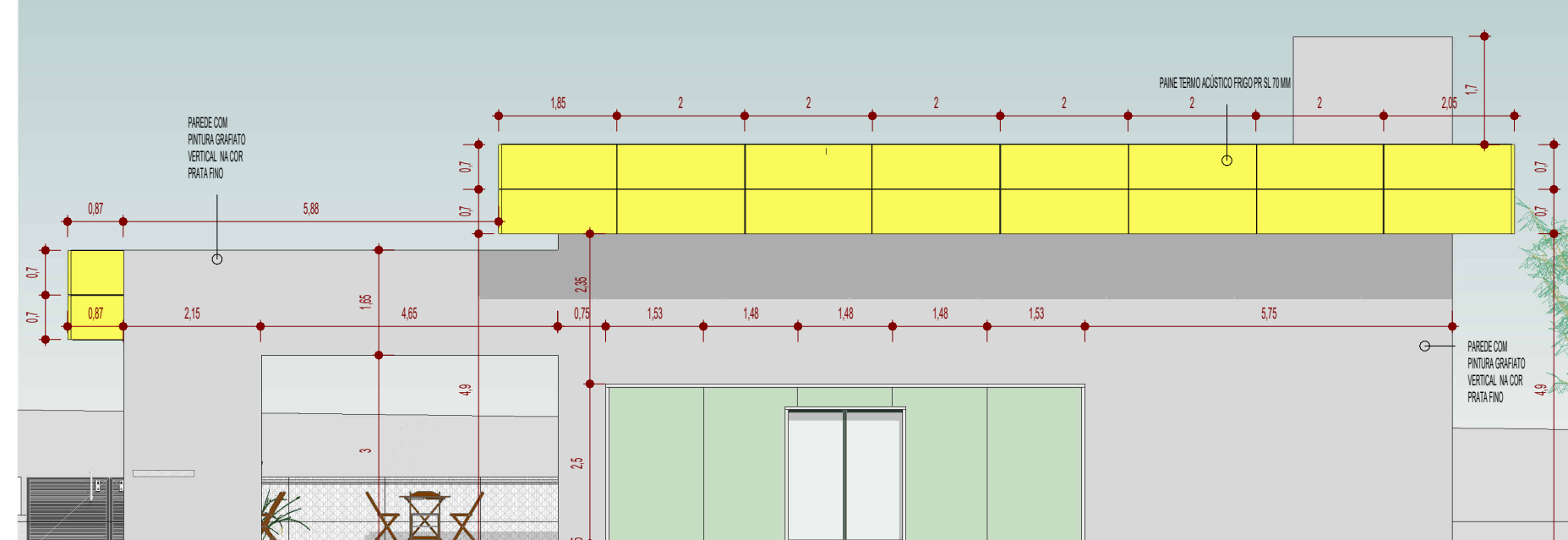

11 **VISTA FRONTAL - SM**
ESCALA - 1 : 100

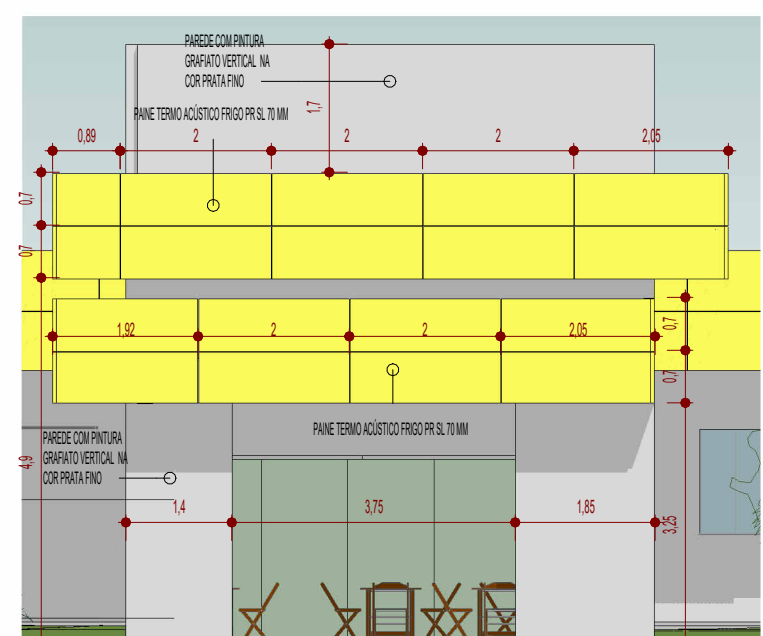

13 **VISTA LATERAL DIREITA - SM**
ESCALA - 1 : 100

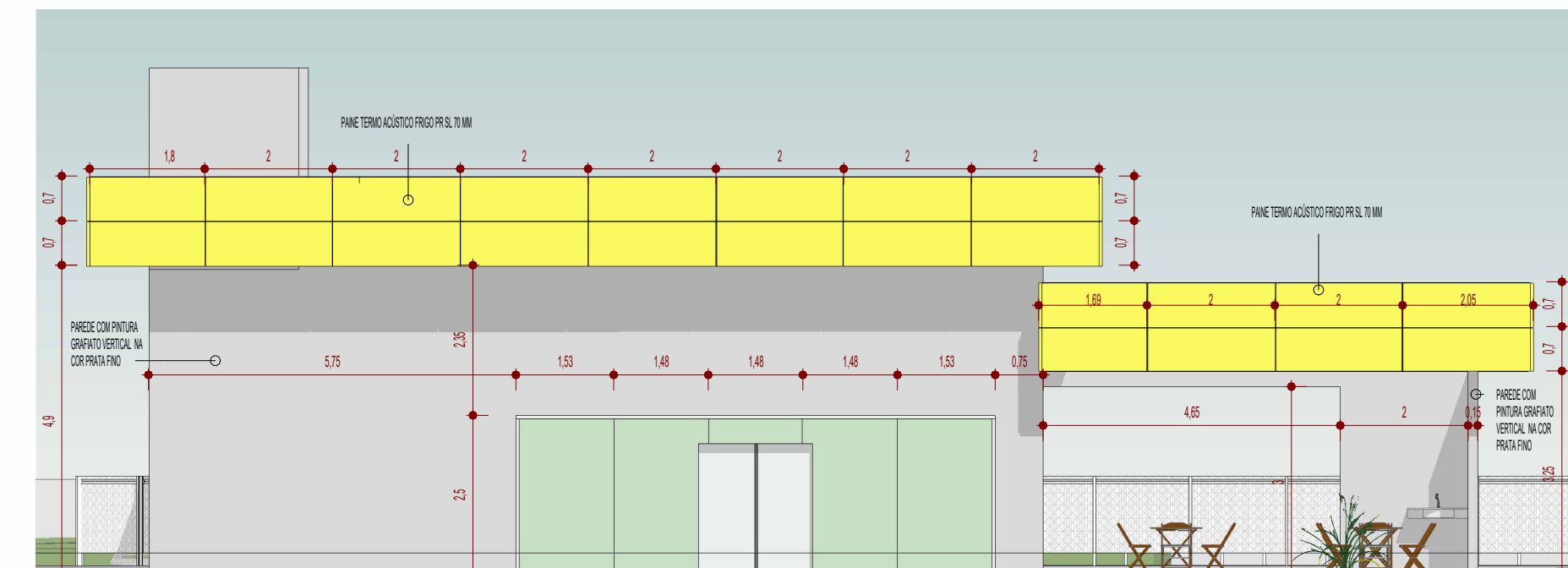

12 **VISTA DOS FUNDOS - SM**
ESCALA - 1 : 100

PROJETO DE REFORMA E AMPLIAÇÃO

PROJETO: COMERCIAL
LOCAL: AV. BUENOS AIRES, SETOR MORADA DO SOL, QUADRA 21, ARAGUAINA-TO

QUADRO DE ÁREAS

TERRENO.....	6.980,00 m²
ÁREA EXISTENTE.....	1.873,09 m²
ÁREA A AMPLIAR.....	336,37 m²
ÁREA A TOTAL DA CONSTRUÇÃO.....	2209,46 m²
ÁREA PERMEÁVEL.....	5.477,04 m² (61,22%)
TAXA DE OCUPAÇÃO.....	24,54%

CONTEÚDO

CORTE AA
CORTE BB
CORTE CC
CORTE DD
VISTA F1, F2, F3 E F4
VISTA A1, A2, A3 E A4
PLANTA DE SITUAÇÃO

ESCALA	DATA	FOLHA AO
INDICADA	ABRIL/2023	7/7



PROPRIETÁRIO
SERVIÇO SOCIAL DO COMÉRCIO
CNPJ 03.379.012/0001-54
AUTOR DO PROJETO:
MATEUS SOUSA COSTA
ENGENHEIRO CIVIL 32029/D-TO
RESPONSÁVEL TÉCNICO
MATEUS SOUSA COSTA
ENGENHEIRO CIVIL 32029/D-TO